



Ökokontobilanz

Ausgangswert des Ökokonto LEW, Untertürkheimer Ried, nach Realisierung aller Maßnahmen
Ausgangsfläche 51 ha (510.734 m²)

Legende

Letzte Abbuchung (Aktueller Restwert)



Änderungen:	d																		
	c																		
	b																		
	a																		
Name		Datum		Bemerkungen															
Vorhaben:																			
110 kV-Hochspannungsfreileitung Anlage 69001 von UW Schongau nach UW Landsberg Abschnitt 2 von Schongau nach Kinsau																			
Vorhabensträger: LEW Verteilnetz GmbH (LVN) Schaezlerstraße 3 86150 Augsburg																			
Planverfasser: Eger & Partner Australse 35 86153 Augsburg																			
Tel. 0821/25 92 94 0 E Mail: eger@egerpartner.de																			
																			
																			
Planfeststellungsbehörde:																			
<table><tr><th></th><th>Name</th><th>Datum</th></tr><tr><td>Bearbeitet</td><td>Dinger</td><td>02.2024</td></tr><tr><td>Gezeichnet</td><td>Reiserer</td><td>02.2024</td></tr><tr><td>Geprüft</td><td>Dinger</td><td>02.2024</td></tr><tr><td>Gesehen</td><td></td><td></td></tr></table>			Name	Datum	Bearbeitet	Dinger	02.2024	Gezeichnet	Reiserer	02.2024	Geprüft	Dinger	02.2024	Gesehen			Satzungsgemäß ausgelegten in der Zeit vom bis Zeit und Ort der Auslegung sind vor Auslegung ortsüblich bekannt gemacht worden. Gemeinde: Denzinger/Unterschrift		
			Name	Datum															
		Bearbeitet	Dinger	02.2024															
		Gezeichnet	Reiserer	02.2024															
		Geprüft	Dinger	02.2024															
Gesehen																			
Ökokonto - Nord - Ökokonto Abbuchungsnachweis „Teiflächen Unterthürheim“																			
Projektnummer: 1825																			
<table><tr><td>Maßstab:</td><td>Blatt Nr.:</td><td>Unterlagen Nr.:</td></tr><tr><td align="center">1:1.000</td><td align="center">2/2</td><td align="center">6.2.4</td></tr></table>			Maßstab:	Blatt Nr.:	Unterlagen Nr.:	1:1.000	2/2	6.2.4											
Maßstab:	Blatt Nr.:	Unterlagen Nr.:																	
1:1.000	2/2	6.2.4																	
Vorhabensträger:		Datum Unterschrift																	

Ökokontobilanz

- **Flächenreservierungen:** Diese erfolgen im Rahmen von Antragsstellungen zu Genehmigungsverfahren und geben die Planungsabsichten des Vorhabensträgers wieder.
- **Vorläufige Buchungen:** Eine vorläufige Buchung erfolgt auf Grundlage eines Genehmigungsbescheides. Ihr kommt damit eine „rechtliche“ Vorwirkung zu. In der Regel löst die vorläufige Buchung die Reservierung ab.
- **Endgültige Buchungen:** Diese erfolgen nach Realisierung und gegebenenfalls Nachbilanzierung der Eingriffsbestände des Vorhabens. Nur endgültige Buchungen werden dem LFU (Okkultaster) als Ausgleichsfähigkeit gemeldet. In der Regel löst die endgültige Buchung eine vorläufige Buchung ab. Die endgültige Buchung dient als Nachweis der Realisierung der tatsächlichen und endgültigen Kompensationsverpflichtung eines konkreten Eingriffsvorhabens.

Umgriffe der Ökonkonto-Teilflächen

 Reservierungsstatus

 Status vorläufige Buchung

 Status endgültige Buchung

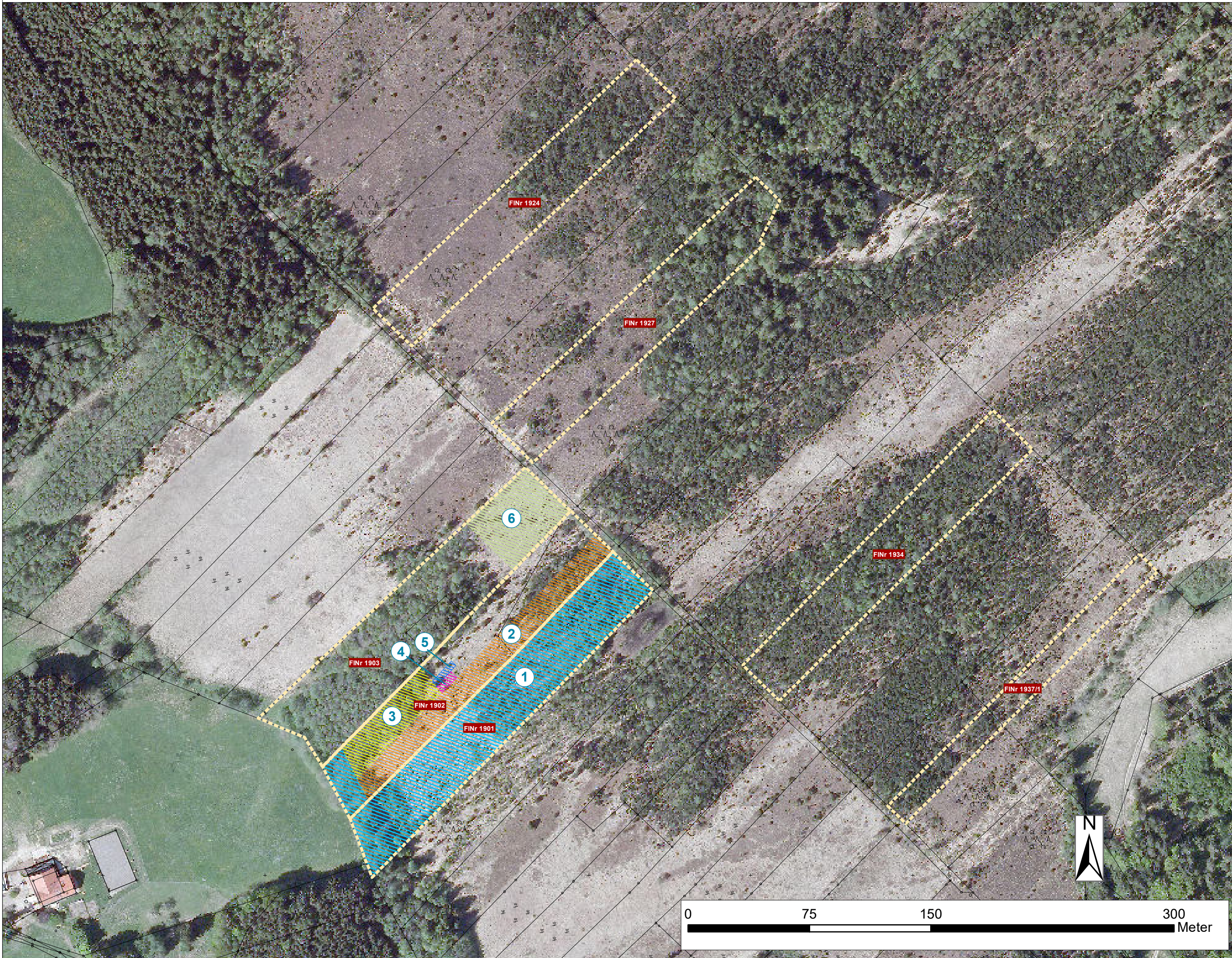

Da die einzelnen Biotopcodeflächen, sowohl Bestand als auch Planung (=Zielflächenentwicklung), jeweils die gleiche Wertpunktgewichtung haben, wird darauf verzichtet die Teilflächen in den Ökointofflächen (= Flurstücken) separat zu betrachten. D.h. das Aufwertungspotential wird auf das jeweilige Flurstück berechnet.

Flurnummer	Flächengröße in m²	Wertpunkte Bestand	Wertpunkte Planung	Wertpunkt Aufwertungs- potential x	Punktwertguthaben
1937/1	3406	9	13	4	13624
1901	7800	9	13	4	31200
1902	7740	9	13	4	30960
1903	9640	9	13	4	38560
1924	7940	9	13	4	31760
1927	7390	9	13	4	29560
1934	7630	9	13	4	30520
					206184

[illegible]

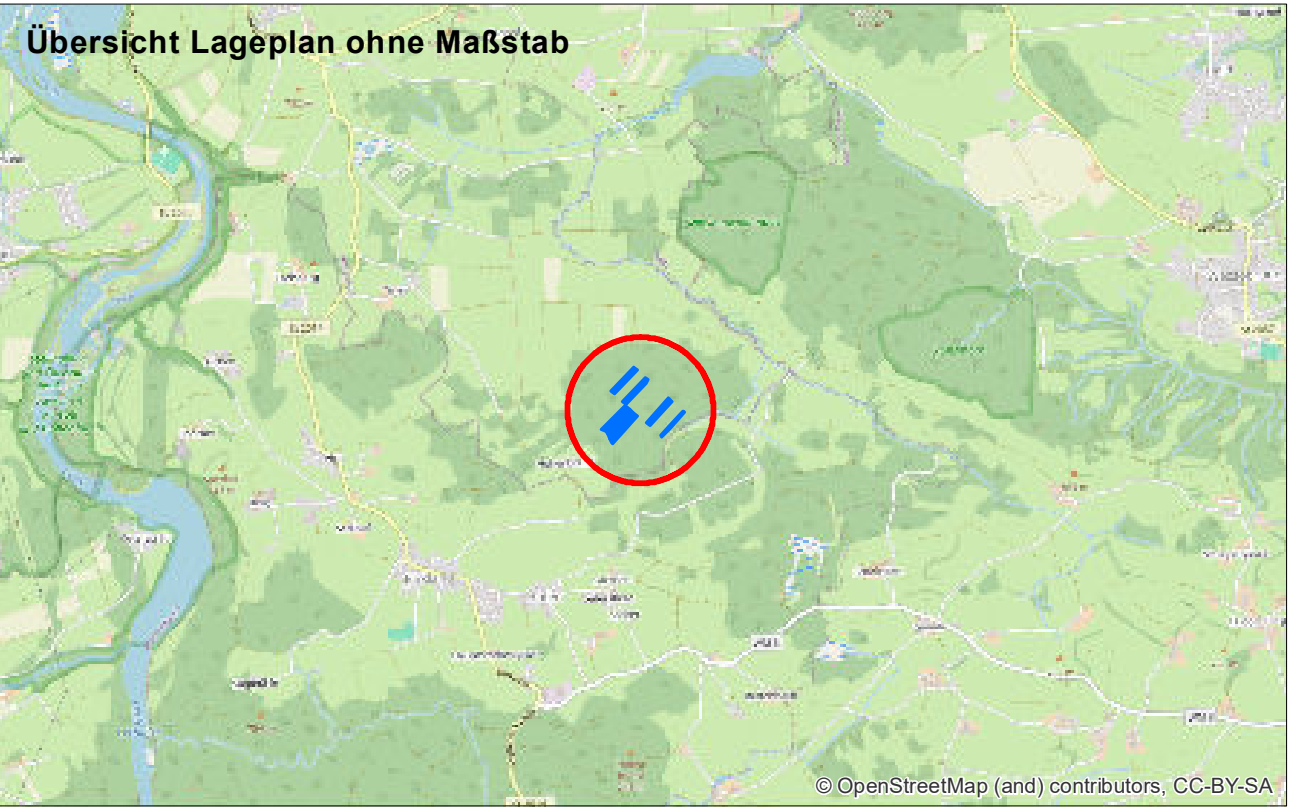
Rest Wertpunktezahl mit Berücksichtigung von Reservierungen und vorläufigen Buchungen	143.717
---	---------



Änderungen	d			
	c			
	b			
	a			
		Name	Datum	Bemerkungen
Vorhaben:				
<div style="text-align: center;"> <h2>Ökokonto Breites Moos</h2> </div>				
<div style="display: flex; justify-content: space-between; align-items: center;"> <div> <p>Vorhabenträger: LEW Verteilnetz GmbH (LVN) Schaezlerstraße 3 86150 Augsburg</p> </div> <div style="text-align: right;">  </div> </div>				
<div style="display: flex; justify-content: space-between; align-items: center;"> <div> <p>Planverfasser: Eger & Partner Austraße 35 86153 Augsburg</p> </div> <div style="text-align: right;"> <p>Tel. 0821/25 92 94 0 E Mail: eger@egerpartner.de</p> </div> <div style="text-align: right;">  </div> </div>				
Planfeststellungsbehörde:		<p>Satzungsgemäß ausgelegen in der Zeit</p> <p>vom bis</p> <p>Zeit und Ort der Auslegung sind vor Auslegung ortsüblich bekannt gemacht worden.</p> <p>Gemeinde:</p> <p>.....</p> <p>Dienstsigel/Unterschrift</p>		
	Name	Datum	<div style="text-align: center;"> <p>LEW - Ökokonto</p> <h2>- Südliches Alpenvorland -</h2> <p>Ökokonto Abbuchungsnachweis „Teiflächen Breites Moos“</p> </div>	
Bearbeitet	Dinger	02.2024		
Gezeichnet	Reiserer	02.2024		
Geprüft	Dinger	02.2024		
Gesehen				
Vorhabenträger:			<p>Projektnummer: 1825</p>	
..... Datum	 Unterschrift	<p>Maßstab:</p> <p style="text-align: center;">1:2.000</p>	<p>Blatt Nr.:</p> <p style="text-align: center;">Blatt 8</p>
			<p>Unterlagen Nr.:</p> <p style="text-align: center;">6.2.4</p>	